Infoabend
Wahlpflichtfach 2024/25

jerg-ratgeb-realschule

Wahlpflichtfach

jerg-ratgeb-realschule

AES Alltagskultur, Ernährung, Soziales

F Französisch

T Technik

-> 4. Kernfach neben M, D und E

Schulorganisation

jerg-ratgeb-realschule

- **3 Wochenstunden**

  AES / T : in der Regel im Drei-Stunden-Block

  F : Doppelstunde + Einzelstunde

- **AES / T:** Unterricht in Fachräumen mit max. 16 Lernenden

- Die Wahl des Wahlpflichtfaches ist **unabhängig** von der Teilnahme an einem Unterrichtsprofil

Die richtige Wahl ...

jerg-ratgeb-realschule

Welches Fach passt zu meinem Kind?

Entscheidend ist:

- Leistungs- und Anstrengungsbereitschaft
- Fachliche Begabung
- Interessenslage und Motivation
- Lern- und Arbeitsverhalten
- Wunsch des Kindes

Nicht entscheidend ist:

- Junge oder Mädchen?
- Freund oder Freundin?
- Wunsch der Eltern?

Das Wahlpflichtfach…

jerg-ratgeb-realschule

AES - F - T

Details zu…

jerg-ratgeb-realschule

Alltagskultur – Ernährung - Soziales

ICH
Individuum

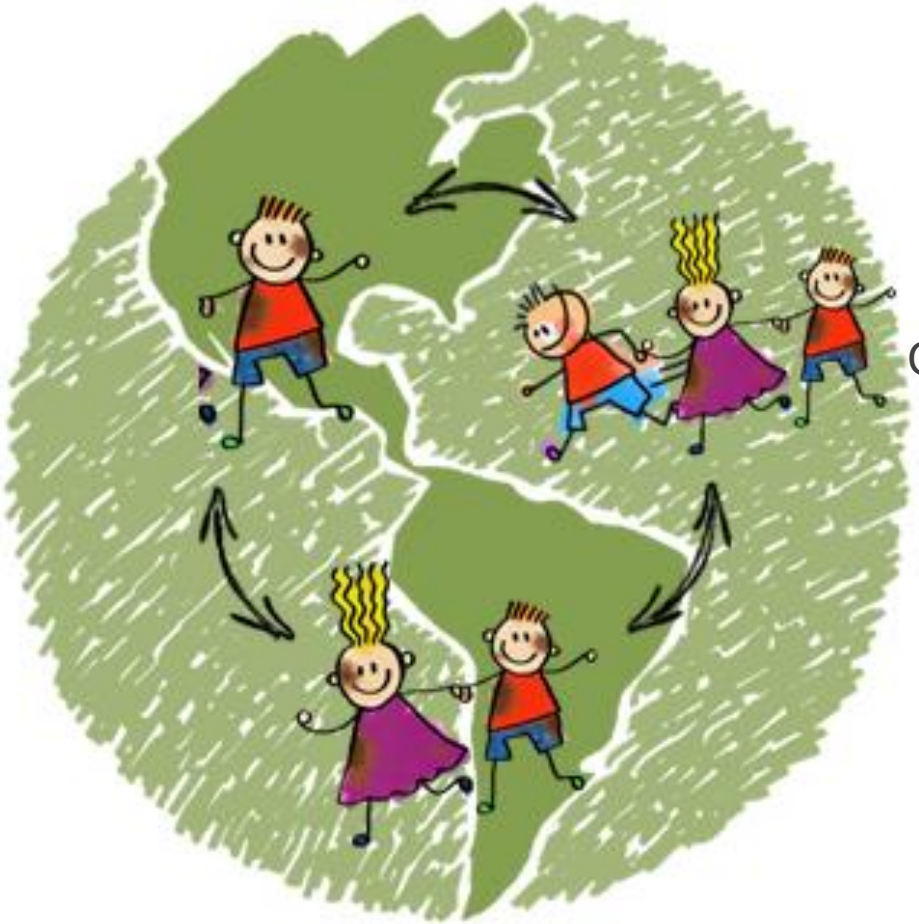

WIR
Gesellschaft

DU
Sozialverband

A

E

S

Alltagskultur – Ernährung - Soziales

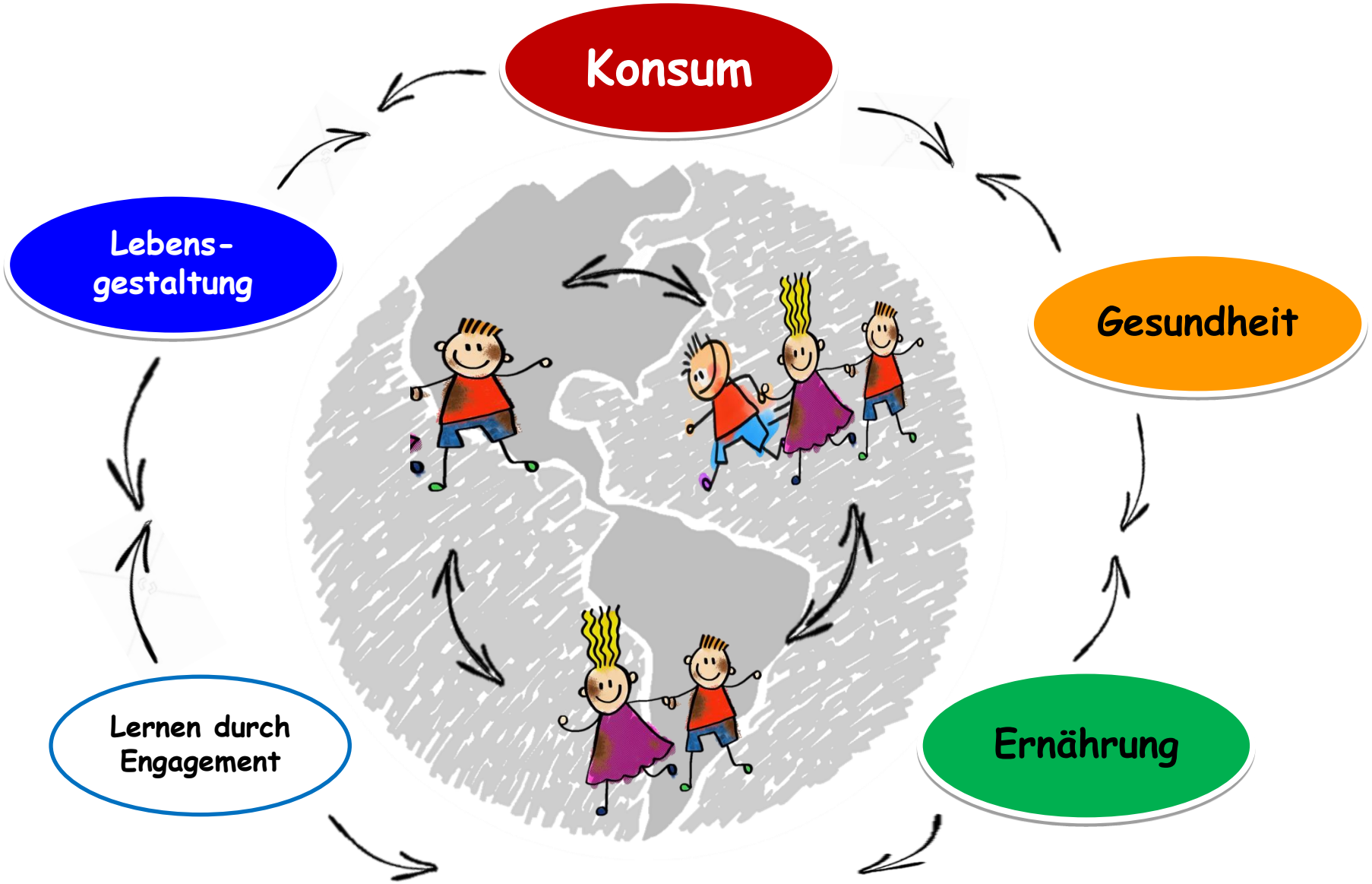

Auswahlhilfen

Geschick im praktischen Tun

Interesse an anderen Kulturen und Lebensweisen

Kreativität

Freude am Zubereiten und Genießen von Mahlzeiten

Fleiß + Zuverlässigkeit

Freude an der Zusammen-arbeit mit anderen

Alltagskultur – Ernährung - Soziales

- wöchentlich 3 Unterrichtsstunden im Block
- schriftliche, mündliche und praktische Leistungen werden bewertet
- Hausaufgaben über eine Woche hinweg
- schriftliche und praktische Abschlussprüfung in Klasse 10
- Das sollten Sie bei Allergien bedenken:

Die Schulküche – ein Einblick

Das Wahlpflichtfach...

jerg-ratgeb-realschule

AES - **F** - T

Riegler

Französisch

jerg-ratgeb-realschule

Bienvenue en France!

Pfeifer/Peter

Französisch

jerg-ratgeb-realschule

... eine zweite Fremdsprache in der Realschule...

- Ziel: Erwerb von kommunikativen Kompetenzen

  → Hören, Sprechen, Lesen, Schreiben

- Das bedeutet aber auch:

  Beherrschung von Wortschatz & Grammatik

F Inhalte

jerg-ratgeb-realschule

- Verständigung in Alltagssituationen:
  → Erlernen eines Grundwortschatzes

- Alltagsnahe Themen:
  - Leben in der Familie
  - Freizeitaktivitäten, Schule, Freunde
  - Sport, Musik, Film ...

- Europäischer Referenzrahmen (GER):
  Ende Kl.10: Niveau A2

F-Was spricht für Französisch

jerg-ratgeb-realschule

- Weitere Verständigungsmöglichkeit im Ausland
- Einblicke in die Alltagskultur des Nachbarlandes
- Erlernen einer romanischen Sprache
- Persönlichkeitsentwicklung: Offenheit & Toleranz gegenüber anderen Kulturen
- Berufliche Qualifizierung
- Wechsel auf das berufliche Gymnasium
- Mehrtägige Ausfahrten (Paris/ Marseille)

F-Voraussetzungen

jerg-ratgeb-realschule

- Französisch in Klasse 6
- Wunsch des Kindes
- sprachliche Begabung: Note 2 (oder 3) in Englisch und Deutsch
- Freude und Interesse an Sprachen und am Sprechen
- Große Lernbereitschaft, Fleiß & Ausdauer
- gute Auffassungsgabe (Hören)
- Selbständigkeit

Was spricht „gegen“ Französisch?

jerg-ratgeb-realschule

- 2. Fremdsprache als zusätzliche „Belastung“

... bei insgesamt schwachen schulischen Leistungen

... bei Problemen in Englisch & Deutsch

- Französisch ist versetzungsrelevant
- Wechsel in anderes WPF weder in noch nach Klasse 7 möglich

F Zusammenfassung

jerg-ratgeb-realschule

... ist neues Kernfach ab Klasse 7

... Wechsel in T / AES nicht möglich

... wird in der Regel in einer Doppelstunde und einer Einzelstunde unterrichtet

… Schriftliche und mündliche Abschlussprüfung in Klasse 10

Details zu...

jerg-ratgeb-realschule

AES - F - T

T - Technik

jerg-ratgeb-realschule

Klasse 7

- Regeln im Technikunterricht
- Werkzeuge
- Technisches Zeichnen
- Werkstoff Holz
- Werkstoff Kunststoff
- Werkstoff Metall

Hilscher

T - Technik

Klasse 7: Aufbewahrungskiste

Hilscher

T - Technik

jerg-ratgeb-realschule

Klasse 8

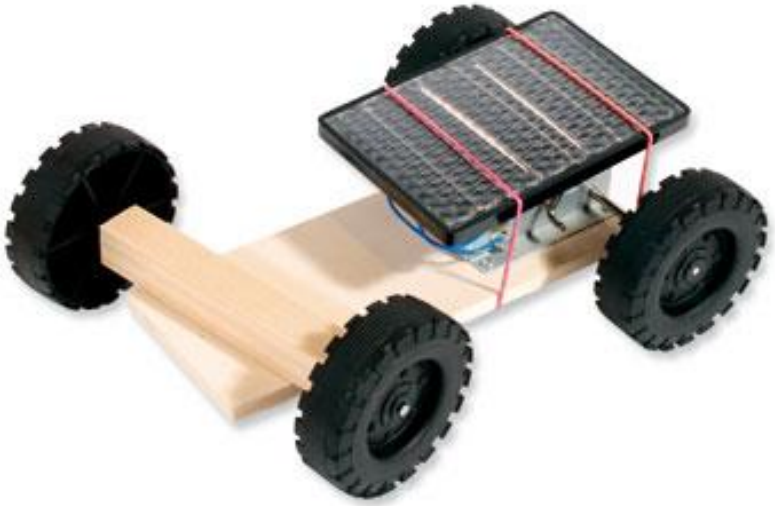

- Maschinenkunde
- Fertigungsarten
- Antriebssysteme
- Technisches Zeichnen
- Grundlagen Elektrotechnik und Elektronik

Hilscher

T - Technik

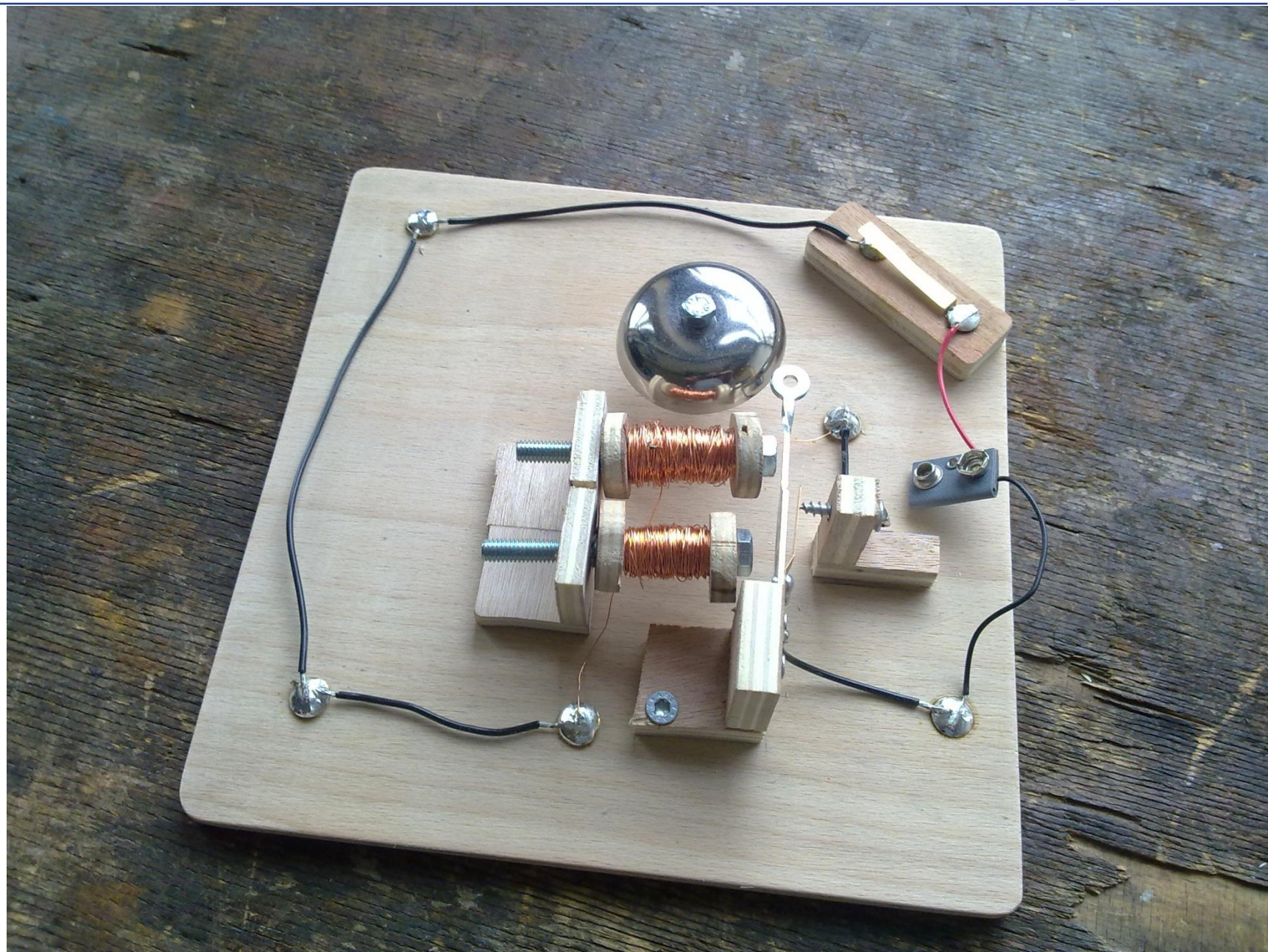

Klasse 8: Klingel

Hilscher

T - Technik

jerg-ratgeb-realschule

Klasse 9

- Steuern und Regeln
- Bautechnik
- Elektronik
- EVA
- Versorgung und Entsorgung

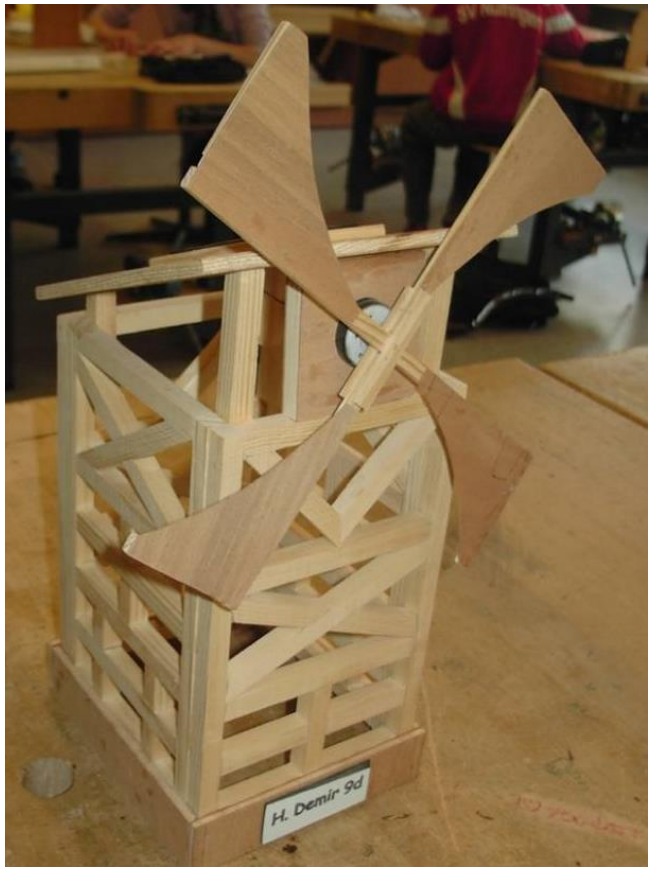

Hilscher

T - Technik

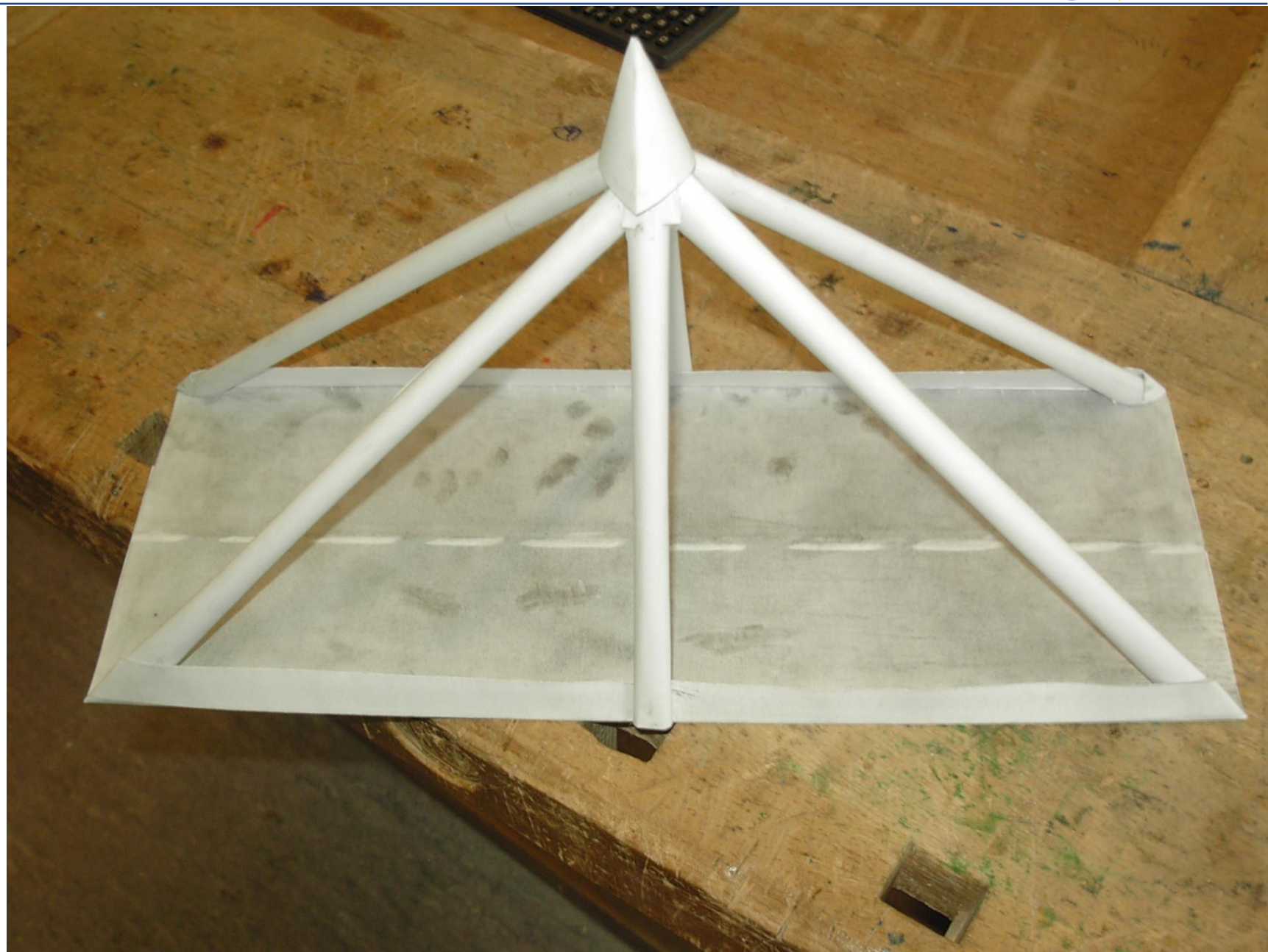

Klasse 9: Brückenmodell

Hilscher

T - Technik

jerg-ratgeb-realschule

Klasse 10

- Elektronik
- Messen, Steuern,Regeln

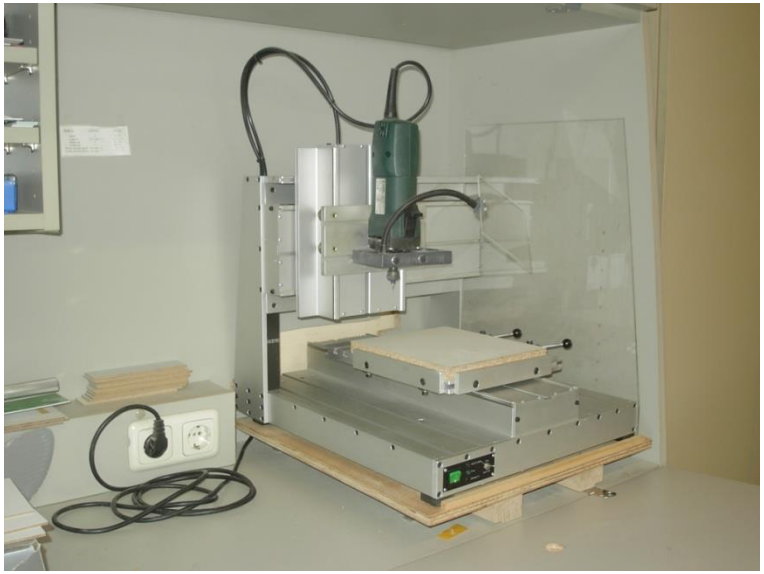

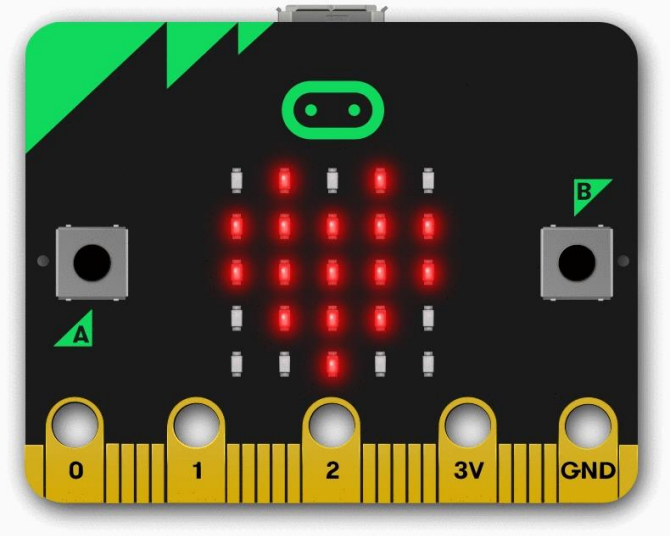

Hilscher

T - Technik

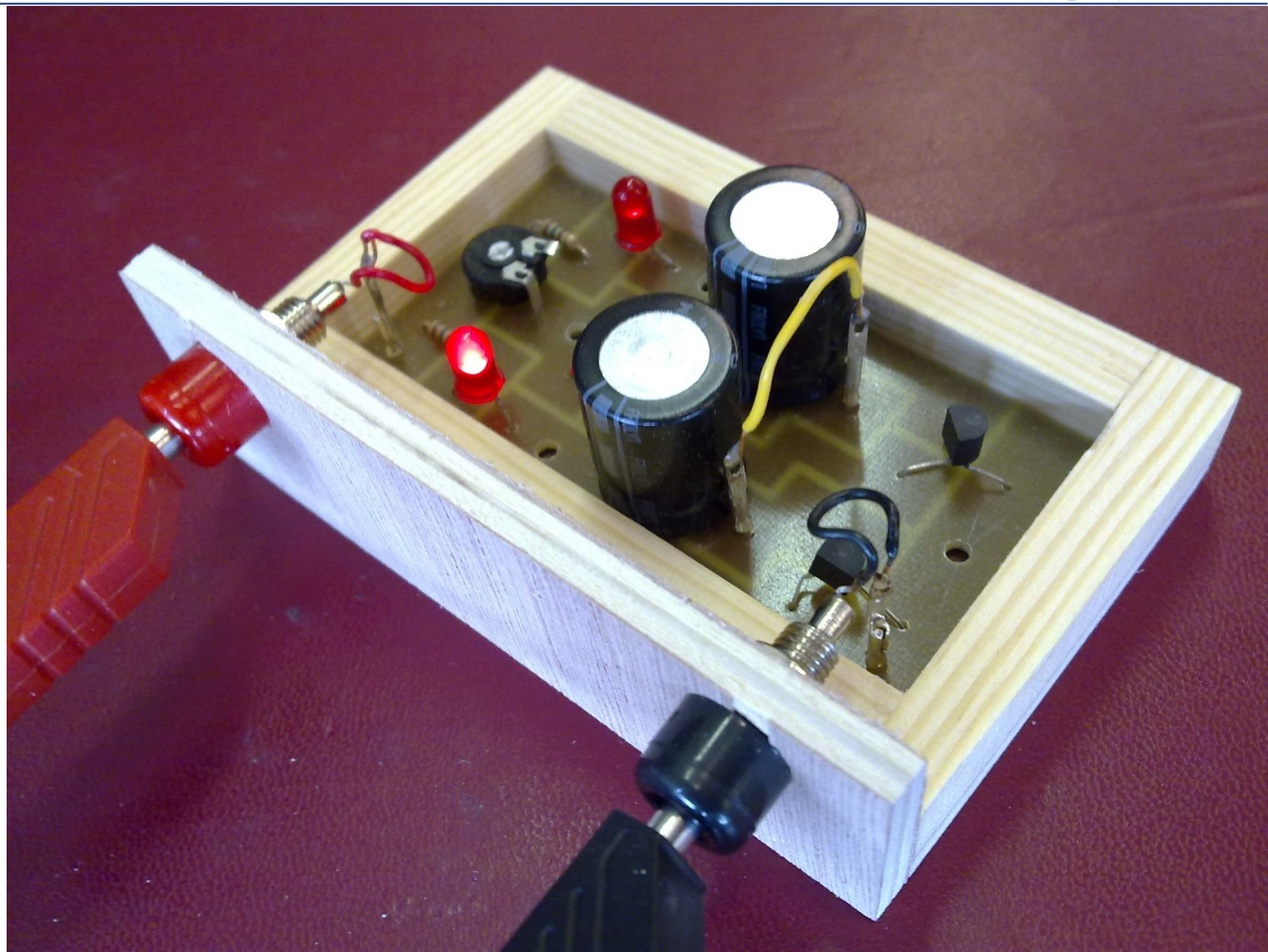

Klasse 10: Wechselblinker

Hilscher

jerg-ratgeb-realschule

Mädchen und Technik?

Ja, klar!!

T - Zusammenfassung

jerg-ratgeb-realschule

Technik ...

... ist neues Kernfach.

... kann gleichermaßen von Jungen und Mädchen gewählt werden.

... wird ab Klasse 7 im Regelfall als Dreistundenblock unterrichtet.

... schriftliche und praktische Abschlussprüfung in Klasse 10

Ihre Fragen zu

jerg-ratgeb-realschule

AES Alltagskultur, Ernährung, Soziales

F Französisch

T Technik

Bei Fragen:

jerg-ratgeb-realschule

Bitte Kontakt mit den Fachschaftsleitungen aufnehmen:

AES:	Frau Schaal	a.schaal@lehrer.jrs-herrenberg.de
Französisch:	Frau Peter	i.peter@lehrer.jrs-herrenberg.de
Technik:	Herr Hilscher	j.hilscher@lehrer.jrs-herrenberg.de

Anmeldung und Rückmeldung

jerg-ratgeb-realschule

Anmeldung für das Wahlpflichtfach ab Klassenstufe 7

Unser Kind ..... (Vor- und Nachname), Klasse 6 .....

wählt ab Klassenstufe 7 das Wahlpflichtfach

- ☐ Alltagskultur, Ernährung, Soziales (AES)
- ☐ Französisch **(Voraussetzung: Teilnahme Französisch in Klasse 6)**
- ☐ Technik

Den Informationsbrief hierzu habe ich erhalten und zur Kenntnis genommen.
Ich bin darüber informiert, dass ein Wechsel des Wahlpflichtfachs nach dem Abgabetermin nicht mehr möglich ist.

.....	.....
Ort, Datum	Unterschrift 1. Erziehungsberechtigte/r
.....	.....
Ort, Datum	Unterschrift 2. Erziehungsberechtigte/r

Termine

jerg-ratgeb-realschule

- **Do, 21.03.2024:** Abgabe des verbindlichen Anmeldeformulars bei der Klassenleitung